051 UMBAU HAUS BREITESTRASSE, 8400 WINTERTHUR

ADRESSE
Breitestrasse 16, 8400 Winterthur

BAUHERRSCHAFT
privat

ARCHITEKTUR
Bischofberger Architekten

LEISTUNGEN ROBAUEN
Baumanagement, Bauleitung

BAUJAHR
2019 - 2020

BAUSUMME / VOLUMEN
CHF 1.6 Mio.

HASHTAG
#Umbau #Sanierung #schöneDetails #Altbau
#Bauleitung #Architektur #Chame

Aufgrund der Nutzung der obersten Wohnung als Alterswohnung durch die Eigentümerschaft wurde das Haus von 1913 mit einem Lift ertüchtigt und die oberste Wohnung mit dem Dachgeschoss zu einer Maisonette-Wohnung erweitert. Die Grundriss- Typologie als Kammerung wird in den Regelgeschossen trotz des Lifteinbaus beibehalten. Die bestehende grosszügige Eingangshalle bleibt der Schwerpunkt der Grundrisseinteilung und wird mit der direkten Liftverbindung aufgewertet. Das neu ausgebaute Dachgeschoss wird als neuer vielseitig nutzbarer Raum innerhalb der Kammerung verstanden und bereichert das Raumangebot mit Terrasse, Rückzugsnischen ect. und der Lage unter dem Dach. Mit der gezielten Platzierung und Anpassung bestehender und neuer Bauteile wird neu und alt zu einem neuen Ganzen verwoben. Geschichte wird weiter- nicht neu geschrieben.

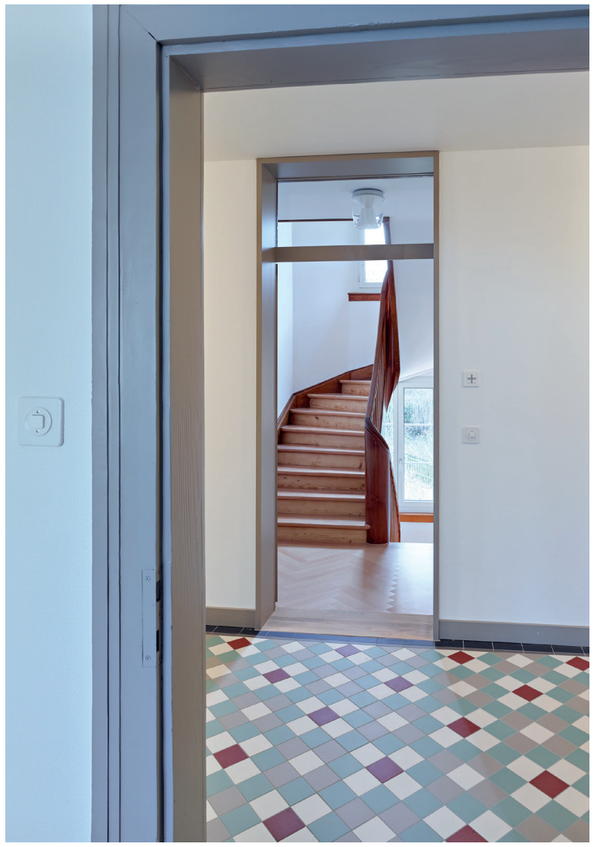

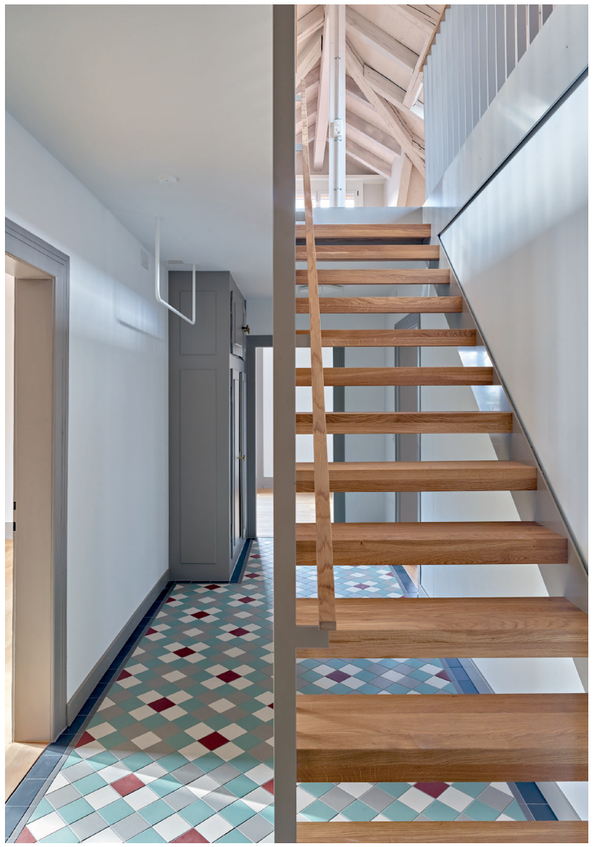

Bilder: Arnold Kohler

ROBAUEN AG | Lagerplatz 21 | 8400 Winterthur | mail@robauen.ch